Robuste, zylinderförmige Laibbackform aus aluminisiertem Stahl mit 6 Mulden, Toastbrot-Backform, 2er-Set

Hauptmerkmale des Zylinderbrot-Toastbrot-Backformen-Sets

1. Hergestellt aus h hohe Qualität fied aluminisiertes Stahlmaterial, gute Wärmeleitfähigkeit, lebensmittelecht und starke Haltbarkeit.
2. Maschinenstanz- und Schweißkonstruktion mit verstärkter Rahmenunterstützung, stabil und nicht verzugserwärmend
3. Robustes Metallmaterial, bestes Backmaterial aus Metall, bietet überlegene Qualität Stärke und machen den ganzen Körper langlebiger
4. Die Brauch Das Design in Größe und Anzahl der Hohlräume macht sie geeignet Maschinen Lebensmittel- Produktion Linien , erhältlich in Ofenkonfigurationen für mehr Effizienz
5. Die maßgeschneiderte Laibpfanne mit Riemen ist einfach zu verwenden Drop-on abdecken, welche kann zur Fixierung angeschnallt werden und hat sich auch verstärkt Riegel.
6. Tsingbuy **Hersteller von Kastenbrotformen** verfügt über mehr als 12 Jahre Erfahrung und garantiert Ihnen ein hochqualifiziertes Produkt mit hervorragender Leistung.

Produktbilder von Zylinder-Laib-Toastbrot-Backform-Set

Weitere Arten von Laibpfannen mit Riemen zu Ihrer Information

.

More Customzied Strap Loaf Pans from Tsingbuy

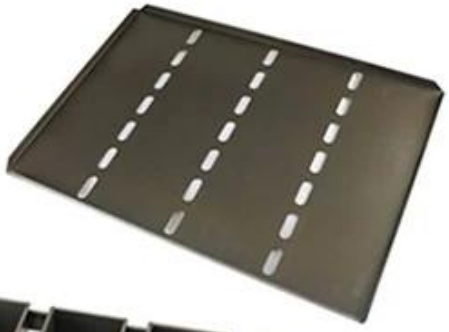

Customized shape

Customized size

Rack matched

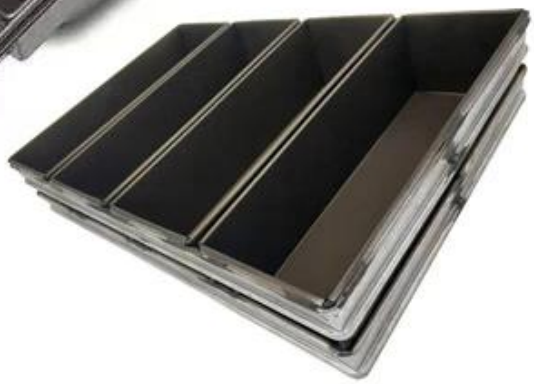

Fabrikbilder vom Lieferanten der Laibpfanne mit Riemen