Hochleistungsaluminierter 5-Band-Laibpfanne aus Stahl mit Deckel

Hauptmerkmale aus aluminiertem Stahl Gurt Laib Pfanne mit Deckel

1. Hochwertige aluminisierte Stahlmaterialien, gute Wärmeleitfähigkeit, lebensmittelecht und starke Haltbarkeit.
2. Gefaltete Konstruktion mit verstärkter Drahtstütze in jeder Tasche, stabil und nicht verzogen
3. Extra verstärkte Stange um alle Taschen bietet überlegene Stärke und den ganzen Körper haltbarer machen
4. Die Benutzerdefiniert Design in der Größe macht sie geeignet für Maschinen Food-Produktion Linien, verfügbar in Ofenkonfigurationen für mehr Effizienz
5. Die angepasste Laibgurtpfanne ist einfach zu bedienen Drop-On decken welche kann angeschnallt und fixiert werden hat auch verstärkt Riegel.
6. Tsingbuy **Alusteel Laib Pfanne Fabrik** verfügt über mehr als 12 Jahre Erfahrung und sichert Ihnen ein hochqualifiziertes Produkt mit hervorragender Leistung.

Produktbilder für Kastenform aus aluminiertem Stahlband mit Deckel

Mehr Art der Bügellaibwanne zu Ihrer Information

Hier sind einige Bilder von Gurt **Brotlaibpfanne mit Teflonbeschichtung**.

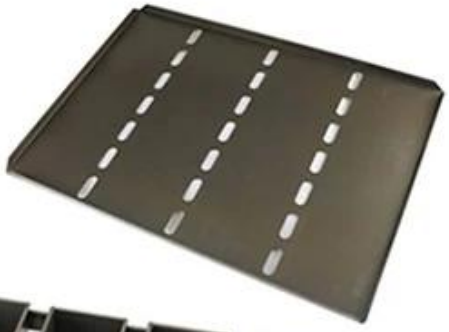

Customized shape

Customized size

Rack matched

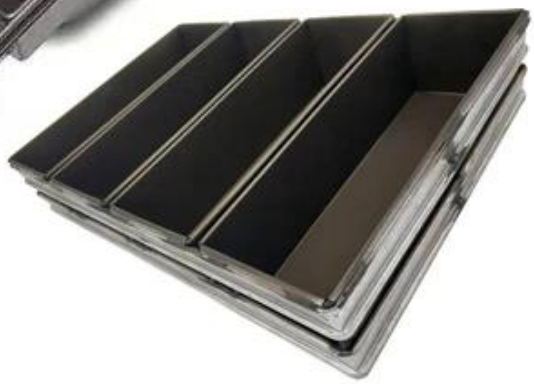

Gurt Laib Pfanne Fabrik Bilder

Kontaktiere uns

Zoe Lee	TSINGBUY INDUSTRY LIMITED FACTORY PLANET OEM & ODM - Bakeware and Customization
Tel	+86 186 1186 6087 +86 0755-85234769
Email	marketing@tsingbuy.com
Skype	+86 186 1186 6087
Whatsapp	+86 186 1186 6087
Web	www.chinabakeware.com
ADD	2 Floor B1 Building,No 22 Dafu Industry park,Guanlan,Longhua District, Shenzhen, China 518110